



VoedselbankHarderwijk.nl

Werkgebied Harderwijk - Ermelo - Putten

JAARREKENING 2023

INHOUDSOPGAVE

1. Algemeen	3
2. Bestuursverslag	4
3. Balans per 31 december 2023	6
4. Staat van Baten en Lasten over het tijdvak 1 januari tot en met 31 december 2023	7
5. Algemene toelichting	8
6. Toelichting op de Balans per 31 december 2023	10
7. Toelichting op de Staat van Baten en Lasten over het tijdvak 1 januari tot en met 31 december 2023	12

ALGEMEEN

Doel

De Stichting Voedselbank Harderwijk, Ermelo en Putten is opgericht op 10 oktober 2006.

De Stichting heeft als doel:

- Het bestrijden van armoede in de gemeenten Harderwijk, Ermelo en Putten door het bieden van voedsel aan personen die over onvoldoende financiële middelen beschikken.
- Het tegengaan van verspilling van voedsel door het inzamelen van overschotten van levensmiddelen.
- Het verrichten van alle verdere handelingen, die met het vorenstaande in de ruimste zin verband houden of daartoe bevorderlijk kunnen zijn.

De Stichting is ingeschreven in het handelsregister onder KvK-nummer 08151741. De Stichting beschikt over een ANBI status.

Bestuur

Het bestuur van de Stichting bestaat per eind 2023 uit de volgende personen:

- Coen van Woerkom (voorzitter)
- Hans van den Wassenberg (secretaris)
- Bert van Winkoop (penningmeester)
- Hans van Hemel (lid/ Ermelo en Putten)
- Wietse Pastoor (lid/ veiligheid)

Aangaande de operationele werkprocessen binnen de voedselbank worden de bestuursvergaderingen bijgewoond door de algemeen coördinator, Antoinette Walenberg en 2^e algemeen coördinator Paul Combee.

Vrijwilligers

Binnen de voedselbank zijn ca 85 vrijwilligers in verschillende rollen werkzaam. De algemene coördinatie van het werk wordt verricht door Antoinette Walenberg.

Voedselbanken Nederland

De Stichting is lid van Voedselbanken Nederland. Hier worden landelijke ontwikkelingen besproken en wordt op landelijk niveau contact gehouden met o.a. de Overheid en landelijk werkzame producenten van levensmiddelen en grote landelijke donateurs.

Samenwerkingsrelaties

De Stichting onderhoudt intensieve samenwerkingsrelaties met o.a.:

- De gemeenten Harderwijk, Ermelo en Putten
- Het lokale bedrijfsleven
- Maatschappelijke instellingen en platforms
- Kerkgenootschappen
- Scholen
- Betecom, welke ons het pand belangeloos ter beschikking stelt
- Collega voedselbanken

BESTUURSVERSLAG

In dit jaarverslag vindt u de belangrijkste ontwikkelingen van de Stichting Voedselbank Harderwijk, Ermelo en Putten (hierna te noemen VB-HEP) en de toelichting op de jaarrekening.

Kernwaarden van VB-HEP zijn onder andere het werken met vrijwilligers, neutraal en onafhankelijk zijn ('burgers voor burgers') en de te verstrekken levensmiddelen hoofdzakelijk verkrijgen via donaties. Ook schenkt VB-HEP levensmiddelen zonder financiële tegenprestatie aan organisaties zoals de daklozenopvang en De Oude Synagoge. Geld is nodig voor o.a. huisvesting, logistiek en kantoorkosten. Een klein deel van deze kosten wordt gedekt door gemeentelijke subsidie. De overige inkomsten komen uit giften van particulieren, bedrijven en andere fondsen.

Terugblik 2023:

Aan het begin van 2023 was moeilijk te voorspellen hoe de klantenontwikkelingen zouden uitvallen evenals de donaties van levens- en financiële middelen. In de eerste maanden van dit jaar bleef het aantal klanten (lees huishoudens en het aantal monden) redelijk stabiel ten opzichte van het einde 2022. In de loop van het jaar zagen wij, onder andere door toekenningen van hogere toelagen, het vinden van een baan en dergelijke, het aantal klanten in de zomermaanden afnemen. Vanaf september/oktober zagen wij weer een toename van het aantal klanten, waardoor wij aan het einde van 2023 uit zijn gekomen op 125 huishoudens.

Aantallen Klanten bij de Voedselbank per eind van de maand

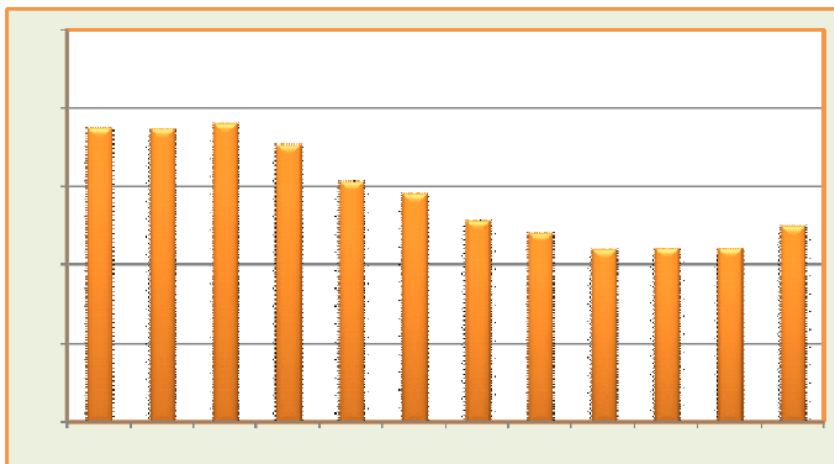

KLANTEN ADRESSEN	
Jaar 2023	Aantal
Jan	188
Feb	187
Mrt	191
Apr	177
Mei	154
Jun	146
Jul	129
Aug	121
Sep	110
Okt	111
Nov	111
Dec	125
Gemiddeld	146

Werving van levensmiddelen:

Doordat grootwinkelbedrijven en producenten alerter zijn op voedselverspilling, was de verwachting dat de aanvoer van levensmiddelen zou gaan afnemen. Door deze verwachting was voor 2023 een bedrag van € 50.000, -- gereserveerd voor de aankoop van levensmiddelen. Achteraf is gebleken dat het benodigde bedrag voor de aankoop van levensmiddelen is uitgekomen op € 21.771, ---.

Met een gemiddeld aantal huishoudens van 146 en gemiddeld 40 CE (consumenten eenheden) per huishouden, worden wekelijks gemiddeld 5.840 CE verstrekt. Deze bestaan niet alleen uit droge kruidenierswaren zoals pasta's en broodbeleg, maar ook uit groente en fruit, vleesproducten, zuivelproducten, brood, hygiënemiddelen, luiers en incontinentiemateriaal.

MUP:

Wij zijn 1 van de MUPs (menstruatiemiddelen uitgifte punt) in de regio. Naast onze eigen klanten, maken ook veel "niet" voedselbankklanten gebruik van deze gratis beschikbaar gestelde middelen.

Fondsen:

Eveneens was de geldstroom uit fondswerving onzeker. Uiteindelijk is gebleken dat de fondsenwerving qua bedrag vrijwel gelijk is aan dat van 2022. Echter, hierbij moet opgemerkt worden dat wij een geormerkte donatie hebben ontvangen van € 50.000, -- uitsluitend bestemd voor uitgaven die te maken hebben met kinderen. Hierbij moet niet alleen gedacht worden aan speelgoed, maar ook aan babyvoeding en luiers.

Intake:

Sedert 1 januari 2023 wordt het intakeproces van klanten in eigen beheer uitgevoerd.

Vrijwilligers:

Gelukkig kunnen we rekenen op voldoende vrijwilligers. Inclusief de intakers en de bestuurders bedroeg het aantal vrijwilligers in 2023 85 personen.

Voedselveiligheid:

Ook in 2023 heeft de Houwers Groep namens de NVWA bij de voedselbank een inspectie uitgevoerd omtrent voedselveiligheid. Hierbij hebben wij de maximale score van 100 punten behaald en zijn wij weer voor 1 jaar gecertificeerd.

Verwachting 2024

Door het huidige politieke klimaat in ons land en in de wereld, te denken valt politieke maatregelen op het gebied van armoedebestrijding evenals aan de gevolgen van de diverse oorlogen, is het lastig om een voorspelling over 2024 te doen.

Ten aanzien van armoedebestrijding zien wij aan de ene kant dat toeslagen aan huishoudens die op of onder 120% van het bestaansminimum leven zijn verhoogd evenals het minimumloon, aan de andere kant zien wij ook dat onder andere de energielast is verhoogd evenals de energietoeslag is vervallen. Kortom, het is niet in te schatten wat dit voor gevolgen heeft voor de toename van het aantal klanten.

Daarnaast vernemen wij vaker van de landelijke vereniging Voedselbanken Nederland, dat de komende jaren, zo ook in 2024, levensmiddelenproducenten en grootwinkelbedrijven zich ook steeds meer richten op het voorkomen van voedselverspilling. Wat onze voedselbank betreft kunnen wij nog steeds, naast de aanvoer vanuit het grootwinkelbedrijf, rekenen op donaties vanuit de samenleving waaronder kerken en regionale goede doelen organisaties. Daarnaast zullen de gehouden levensmiddelen wervingsacties bij en met grootwinkelbedrijven ook in 2024 worden gehouden. Samengevat verwachten wij voor 2024 qua levensmiddelen- en fondsenwerving hetzelfde beeld als 2023.

BALANS PER 31 DECEMBER 2023**(Na resultaat bestemming)**

(Bedragen x € 1)

ACTIVA	31-12-2023	31-12-2022
Vaste activa		
transportmiddelen (auto etc.)	€ 18.093	€ 30.864
investeringen aan pand	€ 112.532	€ 80.013
koel- en vries apparatuur	€ 56.250	€ 63.750
inventaris	€ 2.385	€ 3.050
computers / IT middelen	€ 2.735	€ 1.816
Totaal vaste activa	€ 191.995	€ 179.493
Vlottende activa		
vorderingen	€ -	€ -
voortuitbetaalde kosten	€ 6.000	€ -
overige vorderingen	€ 3.332	€ -
liquide middelen	€ 549.593	€ 444.063
Totaal vlottende activa	€ 558.925	€ 444.063
TOTAAL ACTIVA	€ 750.920	€ 623.556

PASSIVA	31-12-2023	31-12-2022
Eigen Vermogen		
Algemene/ continuïteits reserve	€ 134.899	€ 134.899
Bestemmingsfondsen	€ 252.050	€ 238.189
Bestemmings Reserves	€ 357.734	€ 245.000
Totaal eigen vermogen	€ 744.683	€ 618.088
Kort vreemd vermogen		
schulden < 1 jaar	€ -	€ -
crediteuren	€ 865	€ 1.209
voortuitontvangen bedragen	€ 5.372	€ 4.259
overige schulden	€ -	€ -
Totaal kort vreemd vermogen	€ 6.237	€ 5.468
TOTAAL PASSIVA	€ 750.920	€ 623.556

STAAT VAN BATEN EN LASTEN OVER HET TIJDVAK 1 JANUARI TOT EN MET 31 DECEMBER 2023

BATEN	<u>2023</u>	<u>2022</u>
(bedragen x €1)		
Giften	225.706	224.709
Subsidies	21.345	10.000
Opbrengst verhuur	6.875	5.625
Financiële baten	<u>3.381</u>	<u>6</u>
	257.307	240.340
 LASTEN		
Algemene kosten	4.700	7.577
Communicatie kosten	2.144	848
Huisvestingskosten	24.292	17.839
kosten aanschaf voedsel	21.771	12.364
Transportkosten	20.552	22.733
Kosten vrijwilligers	12.091	9.974
Afschrijvingen	37.702	38.176
Kosten beheer en administratie	6.430	2.449
Financiële kosten	<u>1.030</u>	<u>467</u>
	130.712	112.427
 Batig saldo boekjaar	<u><u>126.595</u></u>	<u><u>127.913</u></u>

Verwerking resultaat 2023

Ten laste van bestemmingsfonds kinderen	-730
Ten laste van bestemmingsfonds nieuwbouw	-28.869
Ten gunste van bestemmingsreserve gebouw	28.869
Ten gunste van bestemmingsfonds kinderen	43.460
Ten gunste van bestemmingsreserve voedselverwerking	<u>83.865</u>
	<u><u>126.595</u></u>

ALGEMENE TOELICHTING

Algemeen

De jaarrekening is opgesteld in overeenstemming met in Nederland geldende Richtlijnen voor de jaarverslaggeving voor kleine organisaties-zonder-winststreven (Rjk-richtlijn C1) die uitgegeven zijn door de Raad voor de Jaarverslaggeving. Hierbij wordt voor de rubricering van de verschillende posten aangesloten op het door Voedselbanken Nederland geadviseerde template.

Activa en passiva worden in het algemeen gewaardeerd tegen de verkrijgings- of vervaardigingsprijs. Indien geen specifieke waarderingsgrondslag is vermeld vindt waardering plaats tegen de verkrijgingsprijs.

De gehanteerde grondslagen van waardering en resultaatbepaling zijn ongewijzigd gebleven ten opzichte van het voorgaande jaar.

Schattingen

Bij toepassing van de grondslagen en regels voor het opstellen van de jaarrekening vormt bestuur van de Stichting zich verschillende oordelen en schattingen die essentieel kunnen zijn voor de in de jaarrekening opgenomen bedragen. Indien het voor het geven van het vereiste inzicht noodzakelijk is, is de aard van deze oordelen en schattingen inclusief de bijbehorende veronderstellingen opgenomen bij de toelichting op de desbetreffende jaarrekeningposten.

GRONDSLAGEN VOOR WAARDERING VAN ACTIVA EN PASSIVA

Materiële vaste activa

Materiële vaste activa worden gewaardeerd tegen verkrijgings- of vervaardigingsprijs inclusief direct toerekenbare kosten, onder aftrek van lineaire afschrijvingen gedurende de verwachte toekomstige gebruiksduur en bijzondere waardeverminderingen.

Subsidies op investeringen worden in mindering gebracht op de verkrijgings- of vervaardigingsprijs van de activa waarop de subsidies betrekking hebben.

Vorderingen

Vorderingen worden bij eerste verwerking gewaardeerd tegen de reële waarde van de tegenprestatie, inclusief de transactiekosten indien materieel. Vorderingen worden na eerste verwerking gewaardeerd tegen de geamortiseerde kostprijs. Voorzieningen wegens oninbaarheid worden in mindering gebracht op de boekwaarde van de vordering.

Liquide middelen

Liquide middelen bestaan uit banktegoeden en deposito's met een looptijd korter dan twaalf maanden. Liquide middelen worden gewaardeerd tegen nominale waarde.

Bestemmingsfondsen en bestemmingsreserves

De bestemmingsfondsen betreffen fondsen waarbij door de gever een expliciet doel is aangegeven. Uitgaven worden jaarlijks in mindering gebracht en eventuele nieuwe giften worden toegevoegd.

Het bestuur heeft diverse bestemmingsreserves gevormd voor verschillende doelen voornamelijk voor de lange termijn instandhouding (o.a. vervanging en groot onderhoud) van verschillende vaste activa en voor het beschikbaar houden van voldoende middelen om op lange termijn te kunnen blijven voorzien in het ter beschikking stellen van voedsel aan de doelgroep.

Zowel bestemmingsfondsen als bestemmingsreserves zijn gewaardeerd tegen nominale waarde.

Kortlopende schulden

Kortlopende schulden worden bij eerste verwerking gewaardeerd tegen de reële waarde.
Kortlopende schulden worden na eerste verwerking gewaardeerd tegen de bedragen waartegen de schuld kan worden afgelost.

GRONDSLAGEN VAN BEPALING VAN HET SALDO BATEN EN LASTEN

Algemeen

Het saldo baten en lasten wordt bepaald als het verschil tussen de baten en de lasten in een jaar met inachtneming van de vermelde waarderingsgrondslagen.

Baten

Onder baten wordt verstaan de van derden ontvangen bedragen dan wel in rekening gebrachte bedragen voor geleverde diensten. De baten zijn verantwoord in het jaar waarin deze zijn ontvangen c.q. betrekking op hebben, dan wel dat de diensten zijn verricht.

Giften

Giften worden als baten verantwoord in het jaar waarin deze zijn ontvangen.

Overheidssubsidies

Exploitatiesubsidies worden als baten verantwoord in het jaar waarin de gesubsidieerde kosten zijn gemaakt.

Lasten

De lasten worden bepaald op historische basis en toegerekend aan het verslagjaar waarop zij betrekking hebben.

Afschrijvingen op materiële vaste activa

Materiële vaste activa worden vanaf het moment dat het actief beschikbaar is voor het beoogde gebruik afgeschreven over de geschatte economische levensduur c.q. de verwachte toekomstige gebruiksduur van het actief.

Financiële baten en lasten

Rentebaten en rentelasten worden tijdsevenredig verwerkt, rekening houdend met de effectieve rentevoet van de desbetreffende activa en passiva.

TOELICHTING OP DE BALANS PER 31 DECEMBER 2023

Vaste activa

	Transportmiddelen	Investering aan pand	Koel- en vries apparatur	Inventaris	Computers/ IT middelen	Totaal
Boekwaarde 1-1-2023	30.864	80.013	63.750	3.050	1.816	179.493
Investerings	-	48.650	-		1.554	50.204
Afschrijvingen	12.771	16.130	7.500	666	635	37.702
Boekwaarde 31-12-2023	18.093	112.532	56.250	2.385	2.735	191.994
Bestaande uit:						
Aanschafwaarde	49.035	148.059	75.000	3.328	4.342	279.764
Cummulatieve afschrijving	30.942	35.527	18.750	943	1.607	87.769
	18.093	112.532	56.250	2.385	2.735	191.994

Afschrijvingspercentages	Schema	10% - 20%	10%	20%	20%
--------------------------	--------	-----------	-----	-----	-----

Vlottende activa

De vooruitbetaalde kosten betreffen het naar schatting terug te ontvangen bedrag van de energieleverancier.

De overige vorderingen betreft de op balansdatum nog te ontvangen rente van banken.

De liquide middelen betreffen de saldi op balansdatum bij banken.

Eigen vermogen

Het eigen vermogen bestaat uit een algemene en continuïteit reserve groot € 134.899 (2022: € 134.899) en bestemmingsfondsen en bestemmingsreserves. Bestemmingsfondsen worden gevormd indien door de gever daar een specifieke doelstelling voor is aangegeven. Bestemmingsreserves worden door het bestuur gevormd voor specifieke doeleinden.

Mutaties Bestemmings Fondsen	2022	2023	2023	2023
	beginstand	toevoeging	besteed	eindsaldo
Bestemmingsfonds ledverlichting	€ 7.566	€ -	€ -	€ 7.566
Bestemmingsfonds zonwering	€ 3.255	€ -	€ -	€ 3.255
Bestemmingsfonds nieuwbouw	€ 28.869	€ -28.869	€ -	€ -
Bestemmingsfonds koelvriesinstallatie	€ 91.250	€ -	€ -	€ 91.250
Bestemmingsfonds kinderen	€ 7.270	€ 43.460	€ -730	€ 50.000
Bestemmingsfonds lift	€ 35.979	€ -	€ -	€ 35.979
Bestemmingsfonds Zonnepanelen	€ 51.000	€ -	€ -	€ 51.000
Bestemmingsfonds Electriche Voertuigen	€ 13.000	€ -	€ -	€ 13.000
Totaal Bestemmings Fondsen	€ 238.189	€ 14.591	€ -730	€ 252.050

Mutaties Bestemmings Reserves	2022	2023	2023	2023
	beginstand	toevoeging	besteed	eindsaldo
Bestemmingsreserve voedselverwerving	€ 120.000	€ 83.865	€ -	€ 203.865
Bestemmingsreserve gebouw	€ 50.000	€ 28.869	€ -	€ 78.869
Bestemmingsreserve transport	€ 75.000	€ -	€ -	€ 75.000
	€ -			
Totaal Bestemmings Reserves	€ 245.000	€ 112.734	€ -	€ 357.734

Kort vreemd vermogen

De post vooruit ontvangen bedragen betreft de subsidie voor 2024 en 2025 van de Gemeente Ermelo voor de huur van de uitgifte locatie in Ermelo.

**TOELICHTING OP DE STAAT VAN BATEN EN LASTEN OVER HET TIJDVAK
1 JANUARI TOT EN MET 31 DECEMBER 2023**

BATEN	2023				2022	
	begroting	werkelijk	afwijking	%	begroting	werkelijk
Baten uit eigen fondsenwerving						
giften particulieren	€ 50.000	€ 89.425	€ 39.425	119%	€ 33.000	€ 105.556
giften bedrijven	€ 40.000	€ 10.998	€ -29.003	-97%	€ 30.000	€ 74.176
giften organisaties zonder winstoogmerk	€ -	€ 67.736	€ 67.736		€ -	€ -
giften kerkelijke instellingen	€ 35.000	€ 39.007	€ 4.007	13%	€ 32.000	€ 42.887
bijdragen steunfondsen	€ -	€ 13.830	€ 13.830		€ -	€ -
subsidies	€ 16.000	€ 21.345	€ 5.345	53%	€ 10.000	€ 10.000
jaarlijkse bijdrage VBN	€ 4.000	€ 4.710	€ 710	36%	€ 2.000	€ 2.090
overige inkomsten	€ 7.500	€ 6.875	€ -625		€ -	€ 5.625

Totaal baten uit eigen fondsenwerving	€ 152.500	€ 253.926	€ 101.426	67%	€ 107.000	€ 240.334
financiële baten	€ -	€ 3.381	€ 3.381		€ -	€ 6
TOTAAL BATEN	€ 152.500	€ 257.307	€ 104.807	69%	€ 107.000	€ 240.340

VOORDELIG SALDO	N.V.T.	€ 126.595
------------------------	--------	-----------

N.V.T.	€ 127.913
--------	-----------

In 2023 werd een eenmalig bedrag van € 50.000 ontvangen waarbij de gever als doel “kinderen” heeft aangegeven. Deze is verantwoord onder de post “giften organisaties zonder winstoogmerk”.

Van de gemeenten Harderwijk, Ermelo en Putten werden subsidies ontvangen. In 2022 betrof dit alleen de gemeente Harderwijk.

LASTEN	2023				2022	
	begroting	werkelijk	afwijking	%	begroting	werkelijk
Algemene kosten						
verzekeringen excl. autoverzekeringen	€ 1.400	€ -	€ -1.400		€ -	€ -
overige algemene kosten	€ 12.250	€ 4.700	€ -7.550	-62%	€ 6.850	€ 7.577
Totaal algemene kosten	€ 13.650	€ 4.700	€ -8.950	-66%	€ 6.850	€ 7.577
Communicatie kosten						
website	€ -	€ -	€ -		€ -	€ -
PR kosten	€ 1.000	€ 2.144	€ 1.144	114%	€ 5.000	€ 848
overige communicatiekosten	€ -	€ -	€ -		€ -	€ -
Totaal communicatie kosten	€ 1.000	€ 2.144	€ 1.144	114%	€ 5.000	€ 848
Huisvestingskosten						
huur	€ -	€ 3.221	€ 3.221		€ -	€ -
energie	€ 6.500	€ 5.468	€ -1.032	-16%	€ 11.000	€ 6.532
OZB	€ -	€ 1.134	€ 1.134		€ -	€ -
onderhoudskosten gebouw	€ 3.000	€ 10.093	€ 7.093	236%	€ 5.500	€ 7.151
vuil container	€ 1.000	€ 678	€ -322	-32%	€ 1.000	€ 865
kosten beveiliging	€ -	€ 747	€ 747		€ -	€ -
overige huisvesting kosten	€ 10.000	€ 2.952	€ -7.048	-70%	€ 1.000	€ 3.291
Totaal huisvestingskosten	€ 20.500	€ 24.292	€ 3.792	18%	€ 18.500	€ 17.839
kosten aanschaf voedsel	€ 50.000	€ 21.771	€ -28.229	-56%	€ 10.000	€ 12.364
Transportkosten						
brandstof kosten	€ 6.500	€ 5.485	€ -1.015	-16%	€ 6.500	€ 6.440
onderhoud/reparaties	€ 4.200	€ 3.057	€ -1.143	-27%	€ 4.000	€ 5.294
motorrijtuigenbelasting	€ 7.500	€ 7.780	€ 280	4%	€ 7.500	€ 7.354
auto verzekeringen	€ 3.600	€ 4.229	€ 629	17%	€ 4.000	€ 3.645
Totaal transportkosten	€ 21.800	€ 20.551	€ -1.249	-6%	€ 22.000	€ 22.733
Kosten vrijwilligers						
Lief en Leed	€ -	€ 2.436	€ 2.436		€ -	€ -
vrijwilligers events	€ 10.000	€ 4.531	€ -5.469	-55%	€ 7.000	€ 9.974
vergoeding reiskosten woon - werk	€ -	€ 2.746	€ 2.746		€ -	€ -
kosten training en opleiding	€ -	€ -	€ -		€ -	€ -
overige kosten vrijwilligers	€ -	€ 2.379	€ 2.379		€ -	€ -
Totaal kosten vrijwilligers	€ 10.000	€ 12.091	€ 2.091	21%	€ 7.000	€ 9.974
Afschrijvingen						
afschrijving koel/vries	€ 43.000	€ 7.500	€ -35.500	-83%	€ 38.000	€ 38.176
afschrijving IT middelen	€ -	€ 635	€ 635		€ -	€ -
afschrijving transport middelen	€ -	€ 12.771	€ 12.771		€ -	€ -
afschrijving investeringen aan pand	€ -	€ 16.130	€ 16.130		€ -	€ -
overige afschrijvingen	€ -	€ 666	€ 666		€ -	€ -
Totaal afschrijvingen	€ 43.000	€ 37.702	€ -5.298	-12%	€ 38.000	€ 38.176
Kosten beheer en administratie						
kosten boekhoudpakket	€ -	€ 610	€ 610		€ -	€ -
kosten andere software	€ 600	€ -	€ -600	-100%	€ 1.000	€ 1.449
kantoorbenodigdheden	€ -	€ -	€ -		€ -	€ -
kosten telefoon & Internet	€ 1.400	€ 2.418	€ 1.018	73%	€ 1.000	€ 1.000
contributies & abonnementen	€ -	€ -	€ -		€ -	€ -
overige kosten beheer en administratie	€ -	€ 3.402	€ 3.402		€ -	€ -
Totaal kosten beheer en administratie	€ 2.000	€ 6.430	€ 4.430	222%	€ 2.000	€ 2.449
Financiële kosten						
bank kosten	€ 500	€ 1.030	€ 530	106%	€ 500	€ 467
Totaal financiële kosten	€ 500	€ 1.030	€ 530	106%	€ 500	€ 467
TOTAAL LASTEN	€ 162.450	€ 130.712	€ -31.738	-20%	€ 109.850	€ 112.427
NADELIG SALDO	€ -9.950	N.V.T.	N.V.T.		€ -2.850	N.V.T.
besteed aan doelstellingen	€ 159.950	€ 123.251			€ 107.350	€ 109.511
kosten beheer en administratie	€ 2.500	€ 7.461			€ 2.500	€ 2.916
wervingskosten						

Algemene kosten

Het betreft hier de aanschaf van een AED alsmede een Digiboard en Floor Stand in de uitgifte locatie Harderwijk.

Huisvestingskosten

Ingaande 2023 wordt er in Ermelo een uitgifte locatie gehuurd. De kosten worden via een subsidie door de gemeente Ermelo vergoed.

Begin 2023 zijn op het pand in Harderwijk zonnepanelen geplaatst. Dit heeft een sterk dempend effect op de energielasten.

De onderhoudskosten gebouw betreffen met name het vervangen van een vloer in de kantine, onderhoudsabonnementen waaronder voor de lift en aanpassingen aan de ventilatie.